

Service ID	Service Name	Version	Date
HDF11	Consolidation registration (Export air cargo) (Call up)	1.2	2015/09

**1. Outline of Service လုပ်ငန်းစဉ်၏အဓိကအစဉ်ပြုချက်**

This service (HDF11) provides a function for the call-up consolidation information before altering the information by "Consolidation registration (Export air cargo) (HDF)" service.

ဤလုပ်ငန်းစဉ်သည် "Consolidation registration (Export air cargo) (HDF)" service ဖြင့် သတင်းအချက် အလက်များအား ပြင်ဆင်ခြင်းမပြုလုပ်မီ ပေါင်းစည်းထားသော သတင်းအချက်အလက်များအား ခေါ်ယူသော လုပ်ငန်း စဉ်ကို ဆောင်ရွက်ပေးပါသည်။

**2. Users အသုံးပြုသူများ**

Refer to appendix "List of MACCS Online Services".  
 MACCS ၏ online services စာရင်းပါ နောက်ဆက်တွဲအား ရည်ညွှန်းပါသည်။

**3. Restrictions ကန့်သတ်ချက်များ**

None. မရှိပါ။

**4. Input Information သတင်းအချက်အလက်ဖြည့်သွင်းမှု**

Refer to appendix "Input Data Element", "Screen Image".  
 ဖြည့်သွင်းလိုက်သော လိုအပ်သည့် သတင်းအချက်အလက်စစ်ဆေးမှုဆိုင်ရာ နောက်ဆက်တွဲ အား ရည်ညွှန်းပါသည်။ ( မျက်နှာပြင်တွင် မြင်တွေ့ရမည့် ပုံရိပ် )

**5. Function Specifications အသေးစိတ်လုပ်ဆောင်ချက်**

**5.1. Authority Check အခွင့်အာဏာရှိမရှိစစ်ဆေးချက်**

The user shall be registered in the system.  
 အသုံးပြုသူသည် စနစ်အတွင်း စာရင်းသွင်းရပါမည်။

**5.2. Input Data Element Check ဖြည့်သွင်းလိုက်သော လိုအပ်သည့် သတင်းအချက်အလက်ဆိုင်ရာ စစ်ဆေးမှု**

Refer to appendix "Input Data Element".  
 ဖြည့်သွင်းလိုက်သော လိုအပ်သည့် သတင်းအချက်အလက် စစ်ဆေးမှုဆိုင်ရာ နောက်ဆက်တွဲ အား ရည်ညွှန်းပါသည်။

**5.3. Table Data Check အချက်အလက်စစ်ဆေးမှု**

**5.3.1. Check Digit Check ကိန်းဂဏန်းစစ်ဆေးမှုအား စစ်ဆေးခြင်း**

When Master AWB No. satisfies the following conditions, Master AWB check digit function\* is executed.  
 Master AWB No. သည် အောက်ပါအခြေအနေများနှင့် ပြည့်စုံသောအခါ Master AWB ဂဏန်းစစ်ဆေးမှုလုပ်ငန်းစဉ်အား လုပ်ဆောင်ပေးရပါမည်။

- Master AWB No. is inputted within 10 or 11 digits.
- Master AWB No. သည် ဂဏန်း 10 (သို့) 11 အတွင်း ဖြည့်သွင်းပါသည်။
- 4 to 10 or 11 digit is numerals.
- 4 မှ 10 (သို့) 11 သည် ဂဏန်းခြေဖြစ်ပါသည်။

\* Details of the Master AWB check digit function

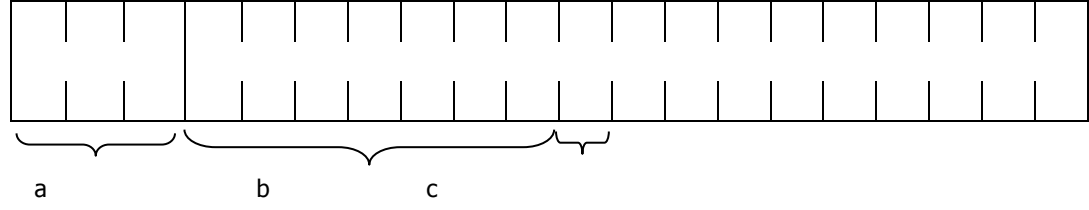

a: Prefix part (3 digits)  
 b: Sequence number for the integer (6-7 digits)  
 c: Check digit (1 digit)  
 $b/7=x, Ry$   
 $y=c$  ('y' not equal 'c' is error)

**5.3.2. Export Air Cargo Information Check ဖို့ကုန်လေကြောင်းကုန်စည်သတင်းအချက်အလက်အား စစ်ဆေးခြင်း**

(1) When "H" (HouseAWB unit) is inputted into Processing type code  
 Processing type code အတွင်းသို့ "H" (House AWB unit) အား ဖြည့်သွင်းလိုက်သောအခါ

Perform the following checks when the inputted House AWB No. exists in the export air cargo information:

ပို့ကုန်လေကြောင်းကုန်စည်သတင်းအချက်အလက်တွင် ဖြည့်သွင်းထားသော House AWB No. အားရှိပါကအောက်ပါစစ်ဆေးမှုများကို လုပ်ဆောင်ပေးရပါမည်။

- It shall be registered as House AWB.
- House AWB အဖြစ်စာရင်းသွင်းရပါမည်။
- It shall be the same as that of the user who consolidates in advance of this service.
- ဤလုပ်ငန်းစဉ်အား advance အဖြစ်ပေါင်းစည်းထားသော အသုံးပြုသူနှင့် တူညီရပါမည်။
- It shall not be the cargo in which the completion of loading was carried out.
- ပြီးစီးသွားသောကုန်တင်ဆောင်မှုမှ ထုတ်ယူထားသောကုန်ပစ္စည်းမဖြစ်ရပါ။
- It shall not be change to manual of cargo.
- ကုန်ပစ္စည်းများအား manual လုပ်ဆောင်မှုသို့မပြောင်းလဲရပါ။

(2) When "M" (MasterAWB unit) is inputted intoProcessing type code

Processing type code အတွင်းသို့ "M" (Master AWB unit) အားဖြည့်သွင်းလိုက်သောအခါ

Perform the following checks when the inputted Master AWB No. exists in the export air cargo information:

ပို့ကုန်လေကြောင်းကုန်စည်သတင်းအချက်အလက်တွင် ဖြည့်သွင်းထားသော Master AWB No. အားရှိပါကအောက်ပါစစ်ဆေးမှုများကို လုပ်ဆောင်ပေးရပါမည်။

- It shall be registered as Master AWB.
- Master AWB အဖြစ်စာရင်းသွင်းရပါမည်။
- When Joint consolidation is not registered, it shall be the same as that of the user who consolidates in advance of this service.
- ပူးပေါင်းပေါင်းစည်းထားမှုများအားစာရင်းမသွင်းထားသောအခါ ၎င်းသည် ဤလုပ်ငန်းစဉ်အား advance အဖြစ်ပေါင်းစည်းထားသော အသုံးပြုသူနှင့် တူညီရပါမည်။
- It shall not be the cargo in which the completion of loading was carried out.
- ပြီးစီးသွားသောကုန်တင်ဆောင်မှုမှ ထုတ်ယူထားသောကုန်ပစ္စည်းမဖြစ်ရပါ။
- It shall not be change to manual of cargo.
- ကုန်ပစ္စည်းများအား manual လုပ်ဆောင်မှုသို့မပြောင်းလဲရပါ။

(3) When "F" (compulsive correction of Master AWB information) is inputted into Processing type code

Processing type code အတွင်းသို့ "F" (compulsive correction of Master AWB information) အားဖြည့်သွင်းလိုက်သောအခါ

The consolidated House AWB No. shall not be registered into the inputted Master AWB No.

ပေါင်းစည်းထားသော House AWB No. သည် ဖြည့်သွင်းထားသော Master AWB No. အတွင်းသို့ စာရင်းမသွင်းရပါ။

**5.4. Contents of Processing လုပ်ငန်းစဉ်တွင်ပါဝင်သောအချက်အလက်များ**

**5.4.1. Export Air Cargo Information Process ပို့ကုန်လေကြောင်းကုန်စည်သတင်းအချက်အလက် လုပ်ဆောင်မှုလုပ်ငန်းစဉ်**

When "F" (compulsive correction of Master AWB information) is inputted intoProcessing type code, House AWB information is initialized to the inputted Master AWB No. (number of packages,weight, etc.)

"F" (compulsive correction of Master AWB information) အား processing type code အတွင်း သို့ဖြည့်သွင်းလိုက်သောအခါ House AWB သတင်းအချက်အလက်သည် ဖြည့်သွင်းထားသော Master AWB No. သို့စတင်မည်ဖြစ်ပါသည်။

**5.4.2. HouseAWB Information Extraction Process House AWB သတင်းအချက်အလက်အား နုတ်ယူခြင်းလုပ်ငန်းစဉ်**

(1) When "H" (HouseAWB unit) is inputted intoProcessing type code

"H" (HouseAWB unit) အား processing type code သို့ဖြည့်သွင်းလိုက်သောအခါ

When "X" is inputted into the Outside of process indication, it does not output to a result information as outside for extraction.

Outside of process indication အတွင်းသို့ "X" အားဖြည့်သွင်းလိုက်သောအခါ နုတ်ယူခြင်း အတွက် ရလဒ်သတင်းအချက်အလက်များအား outside အဖြစ်ထုတ်ပြန်ခြင်းမပြုရပါ။

(2) When "M" (MasterAWB unit) is inputted intoProcessing type code

"M" (Master AWB unit) အား processing type code အတွင်းသို့ဖြည့်သွင်းလိုက်သောအခါ

The House AWB information with which the inputted Master AWB No. is related is extracted from the export cargo information under

the following conditions:

House AWB သတင်းအချက်အလက်နှင့်အတူ ဖြည့်သွင်းထားသော Master AWB No. နှင့် ဆက်နွယ်မှုအား အောက်ပါအခြေအနေများအရ ပို့ကုန်ကုန်စည်သတင်းအချက်အလက်မှ နုတ်ယူပါသည်။

- House AWB shall be the one which the input user can handle.
- House AWB သည် ဖြည့်သွင်းအသုံးပြုသူမှ handle လုပ်နိုင်ရပါမည်။
- It shall not be the cargo in which the completion of loading is carried out.
- ငြိမ်းသွားသောကုန်တင်ဆောင်မှုမှ ထုတ်ယူထားသောကုန်ပစ္စည်းမဖြစ်ရပါ။
- It shall not be change to manual of cargo.
- ကုန်ပစ္စည်းများအား manual လုပ်ဆောင်မှုသို့မပြောင်းလဲရပါ။

**5.4.3. Reminder Message Output Process အသိပေးကြေညာမှုထုတ်ပြန်ခြင်းလုပ်ငန်းစဉ်**

When "M" is inputted into Processing type code and the target data for the extraction condition is remained, output it to the reminder message.

"M" အား processing type code သို့ဖြည့်သွင်းလိုက်သောအခါ နှင့် နုတ်ယူမှုအခြေအနေအတွက် target data အားကုန်ရှိပါက reminder message အားထုတ်ပြန်ပေးရပါမည်။

**5.5. Output Information ပြန်လည်ဖော်ပြမည့် သတင်းအချက်အလက်**

Refer to appendix "Output Data Element".

ပြန်လည်ဖော်ပြမည့် လိုအပ်သည့်သတင်းအချက်အလက် စစ်ဆေးမှုဆိုင်ရာနောက်ဆက်တွဲ အားရည်ညွှန်းသည်။

Information Name သတင်းအချက်အလက် အမည်	Output Conditions ပြန်လည်ဖော်ပြပေးမည့်အခြေအနေ	Output Destination ပြန်လည်ဖော်ပြမည့် နေရာသတ်မှတ်ချက်
Consolidation registration (Export air cargo) (Call up) information ပေါင်းစည်းမှုစာရင်းသွင်းခြင်း (ပို့ကုန်လေကြောင်း ကုန်စည်) (ခေါ်ယူခြင်း) သတင်းအချက်အလက်	When "F" (compulsive correction of Master AWB information) is not inputted into processing type code "F" (compulsive correction of Master AWB information) အား processing type code တွင် ဖြည့်သွင်းထားခြင်းမရှိပါက	Input user ဖြည့်သွင်းအသုံးပြုသူ

**6. Special Mention အထူးဖော်ပြချက်**

Process when the House AWB information registered in Master AWB is deleted from the system

Master AWB တွင်စာရင်းသွင်းထားသော House AWB သတင်းအချက်အလက်သည် စနစ်မှ ယယ်ဖျက်သော အခါ လုပ်ဆောင်ရပါမည်။

When the information concerned is deleted from the system because the certain fixed period passes without performing carry-in service in the warehouse for the consolidated House AWB information, correct the Master AWB information with the following procedure:

သတင်းအချက်အလက်နှင့်သက်ဆိုင်မှုများသည် စနစ်မှ ယယ်ဖျက်လိုက်သောအခါ ပေါင်းစည်းထားသော House AWB သတင်းအချက်အလက်အတွက် ကုန်လှောင်ရုံတွင် ကုန်ထည့်သွင်းမည့်လုပ်ငန်းစဉ်အား မလုပ်ဆောင်ပဲ သတ်မှတ်ထားသောအချိန်အားကျော်လွန်ခြင်းကြောင့် အောက်ပါလုပ်ငန်းစဉ်များနှင့် အတူ Master AWB သတင်းအချက်အလက်ကို ပြုပြင်ရပါမည်။

- In HDF service, it is consolidated by the Master AWB concerned and all House AWBs that exist in the export air cargo information shall be cancelled.
- HDF service တွင် ၎င်းသည် Master AWB နှင့်သက်ဆိုင်မှုဖြင့်ပေါင်းစည်းထားပြီး ပို့ကုန်လေကြောင်း ကုန်စည်သတင်းအချက်အလက်တွင်ပါဝင်သော House AWBs အားလုံးသည် ယယ်ဖျက်ရပါမည်။
- In HDF11service, input the processing type code "F" (compulsive correction of Master AWB information) to initialize the House AWB information registered in the Master AWB information.
- HDF 11 service တွင် processing type code "F" (Compulsive correction of Master AWB information) အား Master AWB သတင်းအချက်အလက်တွင်စာရင်းသွင်းထားသော အစပြုထားသည့် House AWB သတင်းအချက်အလက်တွင်ဖြည့်သွင်းရပါမည်။
- Register the consolidation for the Master AWB No. in the HDF service again.
- HDF service တွင် Master AWB No. အားတဖန်ပေါင်းစည်းရန်အတွက် စာရင်းသွင်းရပါမည်။